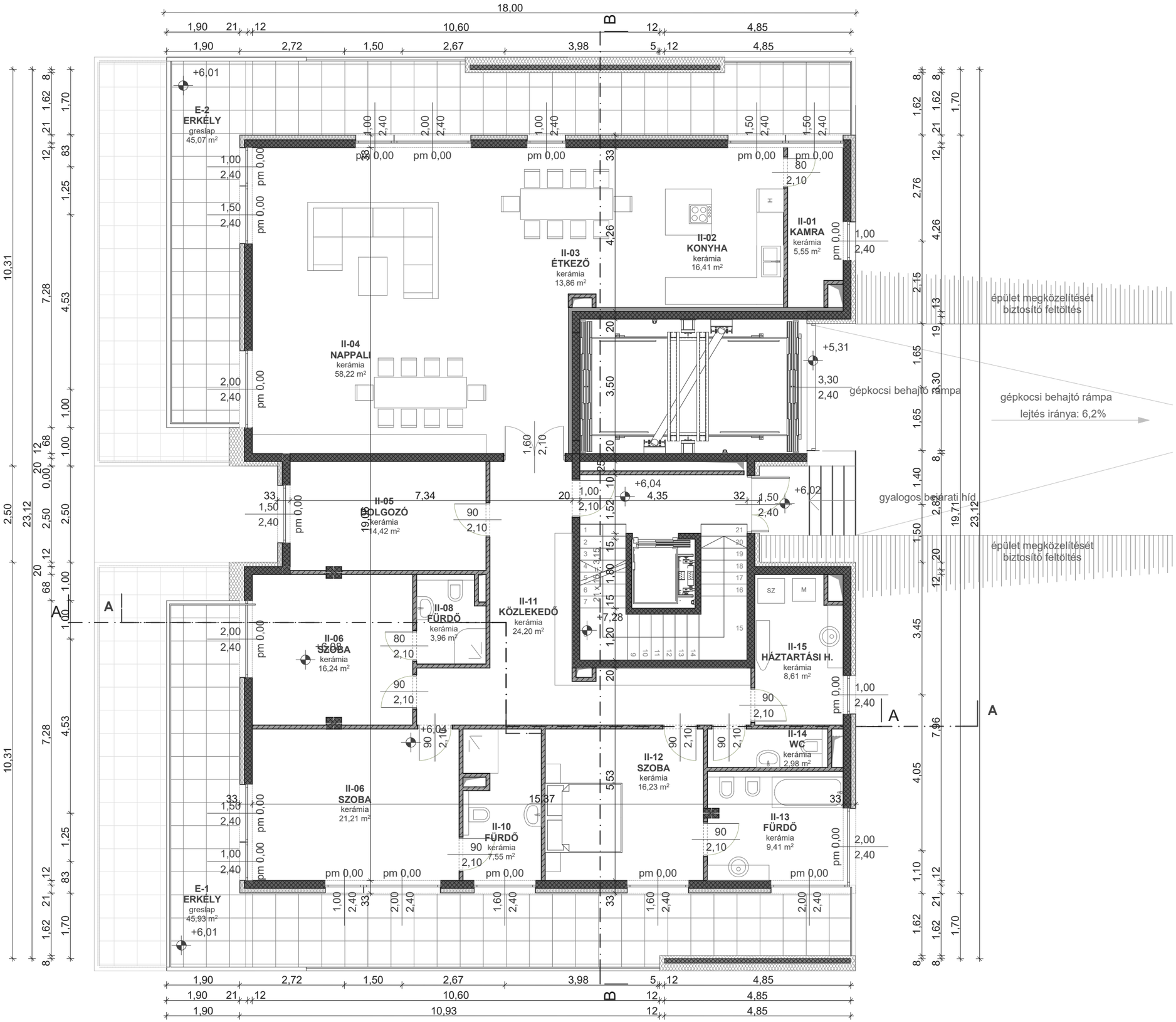
E-2
ERKÉLY
greslap
45,07 m²
II-01
KAMRA
kerámia
5,55 m²
II-02
KONYHA
kerámia
16,41 m²
II-03
ÉTKEZŐ
kerámia
13,86 m²
II-04
NAPPALI
kerámia
58,22 m²
II-05
DOLGOZÓ
kerámia
14,42 m²
II-06
SZOBA
kerámia
16,24 m²
II-06
SZOBA
kerámia
21,21 m²
II-08
FÜRDŐ
kerámia
3,96 m²
II-10
FÜRDŐ
kerámia
7,55 m²
II-11
KÖZLEKEDŐ
kerámia
24,20 m²
II-12
SZOBA
kerámia
16,23 m²
II-13
FÜRDŐ
kerámia
9,41 m²
II-14
WC
kerámia
2,98 m²
II-15
HÁZTARTÁSI H.
kerámia
8,61 m²
E-1
ERKÉLY
greslap
45,93 m²
épület megközelítését biztosító feltöltés
gépkocsi behajtó rámpa
gépkocsi behajtó rámpa
lejtés iránya: 6,2%
gyalogos bejárati híd
épület megközelítését biztosító feltöltés
18,00
10,93
10,31